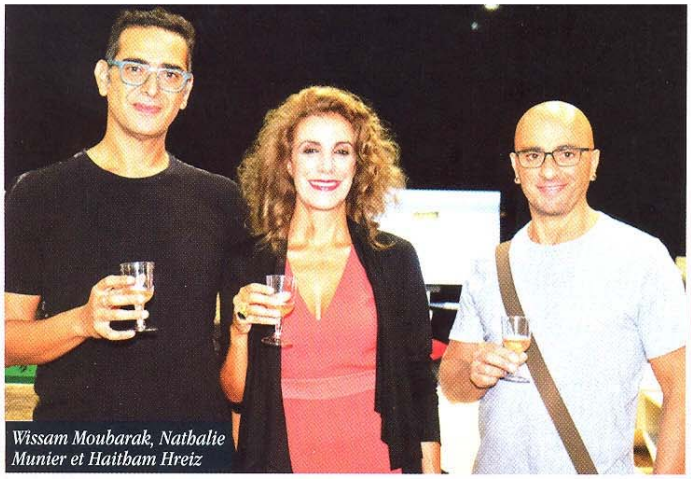
Wissam Moubarak, Nathalie Munier et Haitham Hreiz

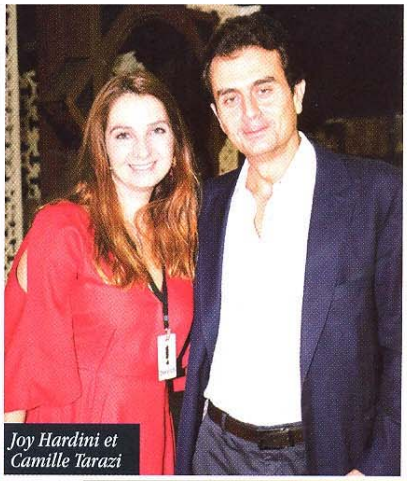
Joy Hardini et Camille Tarazi

Carine Boutros

TOURBILLON D'ART... POUR 7000 VISITEURS... AU *Beirut Art Fair*...

Je fis la 1ère édition de « **Beyrouth Design Fair** » au pas de course... pour admirer la belle exposition de nombreux designers et créateurs non seulement doués mais qui n'arrêtent pas de l'être après un passage obligé chez **Ramy Boutros** (parti aux **States** pour assister au mariage de la fille d'un de ses clients)... où j'admirais une table aux lignes épurées et des objets design... de là, une longue halte chez **Nathalie** et **Marie Munier** dont les luminaires ciselés comme des bijoux et le panneau tissé à la main dans un métal doré comme une dentelle m'ont époustouflée... à côté, chez **Ambiente Beyrouth,** une chaise longue rouge a attiré mes regards...

Hala Moubarak, Tarek et Mirna Khalifé, Guillaume Taslé d'Héliand

Tarek Mikaoui, Viviane Eddé, Josette et Sélim Dahdah

Megane Servadio et Marie Munier

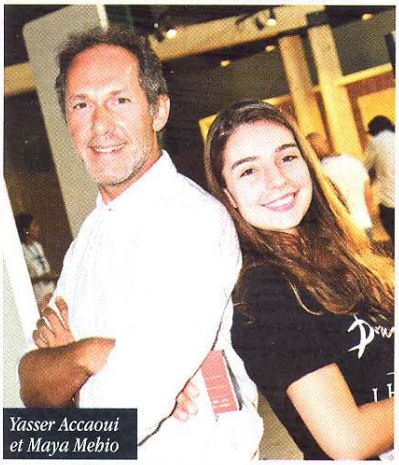
Yasser Accaoui et Maya Mehio

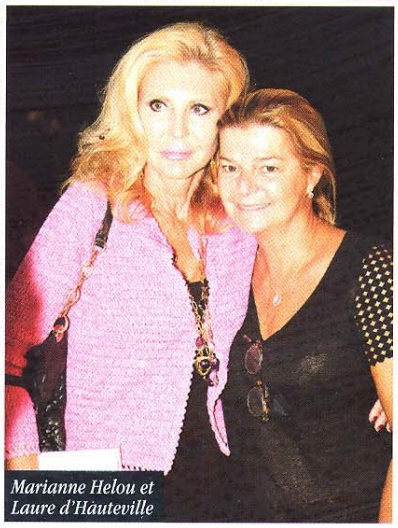
Marianne Helou et Laure d'Hauteville

Mohammad et Minou Machnouk

Fayez Jabado, Tania Kassis, l'ambassadeur du Brésil, Rosy Boulos et Madonna Thierry

Marie-Rose et Ibrahim Najjar

je l'ai essayée, elle est fort confortable même si elle n'en a pas l'air... aux **Boisseliers** du **Rif**, **Joseph Rif** présentait son fils et ses dernières créations dont une table de poker des plus originales... **Hicham Ghandour** me faisait toucher du bout des doigts une ravissante table en fer forgé et parchemin... chez **Iwan Maktabi** les tapis comme des mosaïques inspiraient sérénité et bien-être... Là aussi : **Karina Sukar**, **Marine Bustros**, **Paola Sakr**, **Sahar Bizri**, **Nada Rizk**, **Maison Tarazi**... Mes rencontres successives avec **Rania Tabbara**, **Samer el Ameen** (qui vit à présent à **Milan**), **Marianne Helou**, **Samir Beydoun**, **Patricia Cherfane** et **Maurizio Ragnini**... m'obligèrent à arrêter mon périple... non sans saluer le chef **Maroun Chédid** qui recevait à sa table d'hôte géante et qui va inaugurer bientôt son propre restaurant rue du **Liban** à l'angle du palais **Tabet**... La veille, sous le patronage du ministre de la **Culture Dr Ghattas Khoury** et du ministre du **Tourisme Avedis Guidanian**, la 5ème édition de « **Beirut Art Week** », s'etait tenue devant l'hôtel **Le Gray** en présence de la fondatrice et présidente de cette foire de l'art **Laure d'Hauteville**, de **Marine Bougaran** et de **Pascal Odile** directeur artistique... qui entreprirent un coup d'envoi original, un parcours insolite hors murs, de 27 stops... une sorte de promenade artistique dont **Panerai**, **Hermès**, **Air France** et **Elie Saab** qui présente sa collection prêt-à-porter automne-hiver 2017-2018.

Hania Husami

Naïla Kettaneh Kunigk et Esther Woerdehoff

Shéhérazade Rizk et May el Khalil

Gisèle Berberi, l'ambassadeur de l'Uruguay, Claire Abi Nasr et Bruno Sfeir

Emilie Zakkour, l'ambassadeur de Belgique, Mélanie Houé et Janne Dreyners

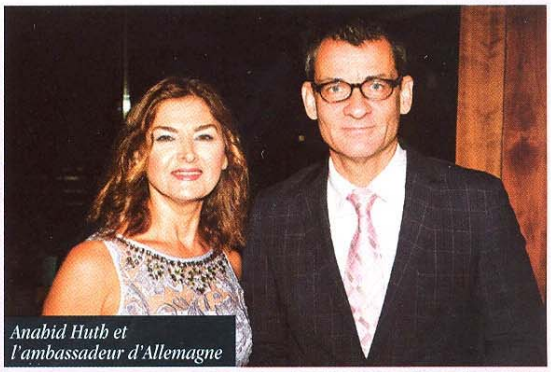
Anahid Huth et l'ambassadeur d'Allemagne

Bruno Hennerick, Sylvia Beder et Alexandre Casseron

Amira Ghandour et Carole Torbay

Le lendemain le président **Hariri** inaugurait avec fracas la 8e édition de « **Beirut Art Fair** » : 51 galeries, 13 pays différents, 230 artistes et 1400 œuvres d'arts, avec un espace consacré aux illustrations d'époque du « **Prophète** » de **Khalil Gebran,** par l'artiste algérien **Rachid Koraïchi** (49 dessins en forme de message et d'espoir et de paix)... « **Beirut Art Fair** » offre aujourd'hui une plateforme unique au **Moyen-Orient** pour la promotion et la défense de l'art de la région... a déclaré **Laure d'Hauteville**. Tout ce beau parcours artistique fut célébré le dernier jour par un dîner des plus exclusifs au roof-top de l'hôtel **Le Gray,** auquel je n'ai malheureusement pas pu assister.

Laure d'Hauteville et Clémentine Terramorsi Godard avec une invitée

Tanya Chapuisat, Caroline Latrell, Aline Asmar d'Amman avec une invitée

Daisy Jazzar et Dania Kassar